EUROHOLZ
BAU - MASCHINEN - HANDEL

MINIBAGGER TAKEUCHI TB 260 MIT POWERTILT UND SCHNELLWECHSLER MS03, HAMMER- UND GREIFERLEITUNG, RADIO

SKU: MIN3105241

47.231,10 € inkl. MwSt.
39.690,00 € ohne MwSt.

YOUTUBE VIDEO https://youtu.be/ng5wa2NcJqE

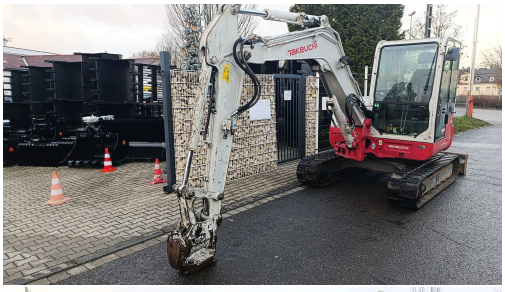

Alle Preise verstehen sich inklusive gesetzlicher Mehrwertsteuer und zuzüglich Versandkosten (sofern nicht anders angegeben).Weitere Informationen finden Sie auf unserer Website unter **euroholz-hagen.de**.

Minibagger Takeuchi TB 260 mit Powertilt und Schnellwechsler MS 03, Knickmatik, Hammerleitung, beheizbarer Kabine, Radio und 2 Fahrstufen.

Daten:

Art: Minibagger
Zustand: gebraucht
Marke: Takeuchi
Model: TB 260
Baujahr: 2014
Betriebsstunden: 4.463
Motor: Yanmar 4-Zylinder Turbo-Dieselmotor mit 32,4 kW (44 PS)
Gewicht: 5.735 kg
Kettenbreite: 400 mm

Ausstattung:

• 2 Fahrstufen
• Hammerleitung
• Greiferleitung
• Kabine beheizbar
• Knickmatik
• Planierschild
• Powertilt und Schnellwechsler MS 03
• Radio

Zustand:
Gummiketten ca. 50 %

Transportmaße:

Länge: 5.000 mm
Breite: 2.000 mm
Höhe: 2.540 mm

Suchen Sie nach einem zuverlässigen und leistungsstarken Minibagger für Ihre Bauprojekte? Dann ist dieser gebrauchte Takeuchi TB260 aus dem Baujahr 2014 die perfekte Wahl! Mit nur 4.463 Betriebsstunden und einer umfassenden Ausstattung bietet er eine hervorragende Leistung und Vielseitigkeit für eine Vielzahl von Anwendungen.

Der wendige Minibagger eignet sich für eine breite Palette von Anwendungen im Bau- und Gartenlandschaftsbau. Der kraftvolle Yanmar-Dieselmotor mit 32,4 kW bietet optimale Leistung für anspruchsvolle Aufgaben. Die beheizbare Kabine sorgt für angenehme Arbeitsbedingungen auch bei schlechtem Wetter. Takeuchi ist bekannt für seine hochwertigen und langlebigen Baumaschinen mit perfekt aufeinander abgestimmten Komponenten für eine präzise und effiziente Arbeitsweise.

Auf Lager und direkt verfügbar: passende Anbauteile für diese und viele weitere Baumaschinen.

Finanzierung jederzeit möglich – nehmen Sie dafür bitte einfach Kontakt mit uns auf.

Gerne nehmen wir auch Ihre Maschine(n) in Zahlung und organisieren für Sie den Transport inklusive aller Frachtpapiere und erforderlichen Zollunterlagen.